PO011 - PopUp 4x3 Drept

Specificații generale:

✓ fișiere acceptate: TIFF, JPG, PDF, CDR, EPS, PSD, AI - preferabil TIFF
✓ spațiu de culoare: RGB, CMYK sau combinatii de RGB, CMYK, Pantone (doar în fișiere PDF sau AI)
✓ macheta să fie intreagă, într-un singur fișier, fără bleed (margini / linii de tăiere)
✓ scara 1:1
✓ rezoluție poze: minim 72 dpi - recomandabil 150 dpi
✓ fișierele Corel Draw trebuie să aibe fonturile convertite la curbe
✓ recomandăm utilizarea compresiei LZW pentru arhivarea fișierelor TIFF

Specificații produs:

✓ dimensiunea totală a machetei: L: 4352 mm H: 2300 mm
✓ dimensiunea zonei vizibile frontal: L: 3413 mm H: 2300 mm
✓ dimensiunile pe fasii: (1) 670x2300mm, (2) 753x2300mm, (3) 753x2300mm, (4) 753x2300mm, (5) 753x2300mm, (6) 670x2300mm

Recomandări:

✓ Vă rugăm să nu poziționați informații importante (text, siglă, slogan, etc.) în primii 50 mm de sus sau ultimii 50mm de jos.
✓ Vă rugăm să poziționați informațiile ce doriți să fie vizibile frontal în zona centrală cu dimensiunile L: 3413 mm H: 2300 mm.
✓ Vă rugăm să pozitionați informațiile ce doriți sa fie vizibile din lateral stânga / dreapta în cele doua zone cu dimensiunile L: 270 mm H: 2300 mm, aflate la 200mm de capetele machetei.
✓ Culorile printului comandat pot diferi ușor față de culorile ce apar pe monitorul dvs. sau pe alte tiparituri datorită unor factori precum: tipul materialului pe care se printează, tipul cernelii, tehnologia de print, calibrarea monitorului dvs., etc. Vă recomandăm să solicitați în prealabil o probă de print pentru bun de tipar.

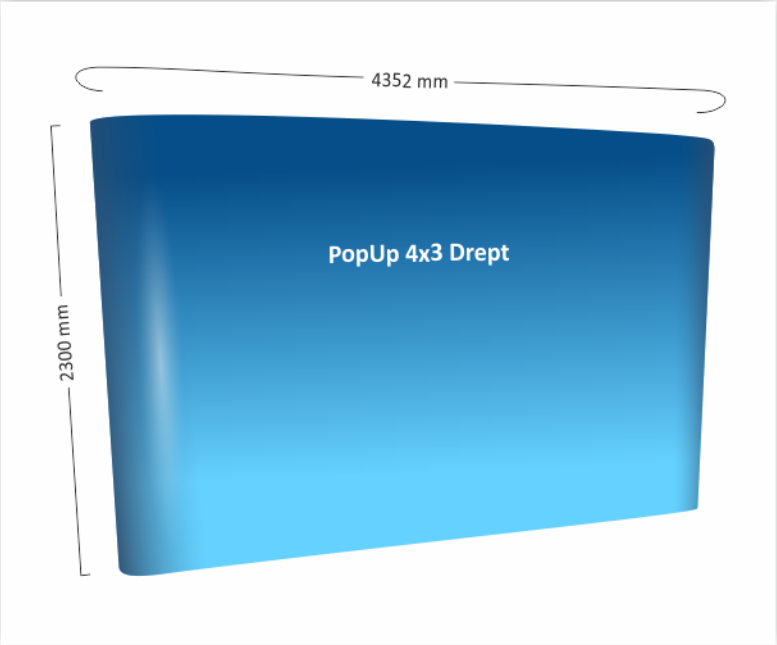

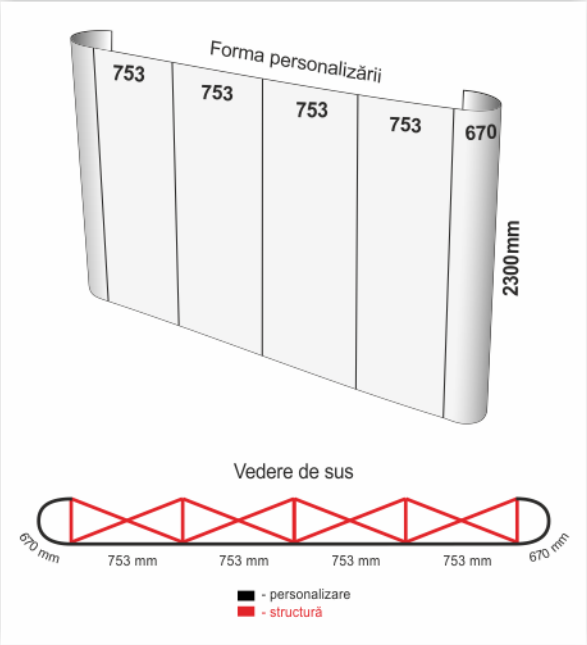

Pozele sunt cu titlu de prezentare; produsul dvs. poate fi ușor diferit!

INSTRUCȚIUNI PENTRU REALIZAREA MACHETEI

Realizati macheta la dimensiunile de 4352x2300 mm.
Informatiile pozitionate in zonele portocalii se vor vedea din lateral stanga si dreapta.
Informatiile pozitionate in zonele albastre se vor vedea din spate.
Va rugam sa nu pozitionati informatii importante in zona rosie.
Pentru un montaj mai facil al personalizarii, va rugam sa pozitionati informatiile pe langa liniile punctate, care reprezinta taierea machetei pe fasii.